



COMUNE DI SALERNO  
SPORTELLO UNICO EDILIZIA

P.U.A. COMPARTO EDIFICATORIO CR\_17-18  
AVENTE VALORE DI PIANO DI LOTTIZZAZIONE (PDL)  
DI CUI ALLA LEGGE 17/08/1942 N. 1150 ART.LI 13 E 28  
VIA MOSCANI - SALERNO



CR\_17-18 - PROGETTO

|        |                |       |
|--------|----------------|-------|
| TAV.N. | ELABORATO:     | scala |
| 04.b   | RILIEVO ATR_18 | 1:500 |

Soggetto Attuatore  
consorzio di urbanizzazione cr 17-18

I Progettisti  
ing. giuseppe de pascale - ing. michele lubritto

|                  |         |                  |            |   |
|------------------|---------|------------------|------------|---|
| OPERATORE        | barbarx | DATA: 01/01/2021 | DIS./FILE: | elaborato generato con software originali e certificati<br>AutoCAD 2020 full s.n. 391-66852021<br>Autodesk 3ds Max Design 2010 s.n. 391-04221792<br>Microsoft Office s.b.e. product key: 8XJXF-PTQGW-8JNWN-XCCG3-V77JD<br>Photoshop Elements 2.0 s.n. 1057-4424-8914-2456-9891-3787 |
| INDICE REVISIONE | R 01    | progetto         |            |   |



depascaleassociati  
via arce n°10 - 84125 salerno tel.089 252469 - via matteo bandello n°18 - 20123 milano - email: info@depascaleassociati.it  
architetturaingegneriaurbanistica  
© A norma di legge il presente elaborato non potrà essere riprodotto né consegnato a terzi per usi diversi da quelli di destinazione senza l'autorizzazione scritta del titolare dello studio

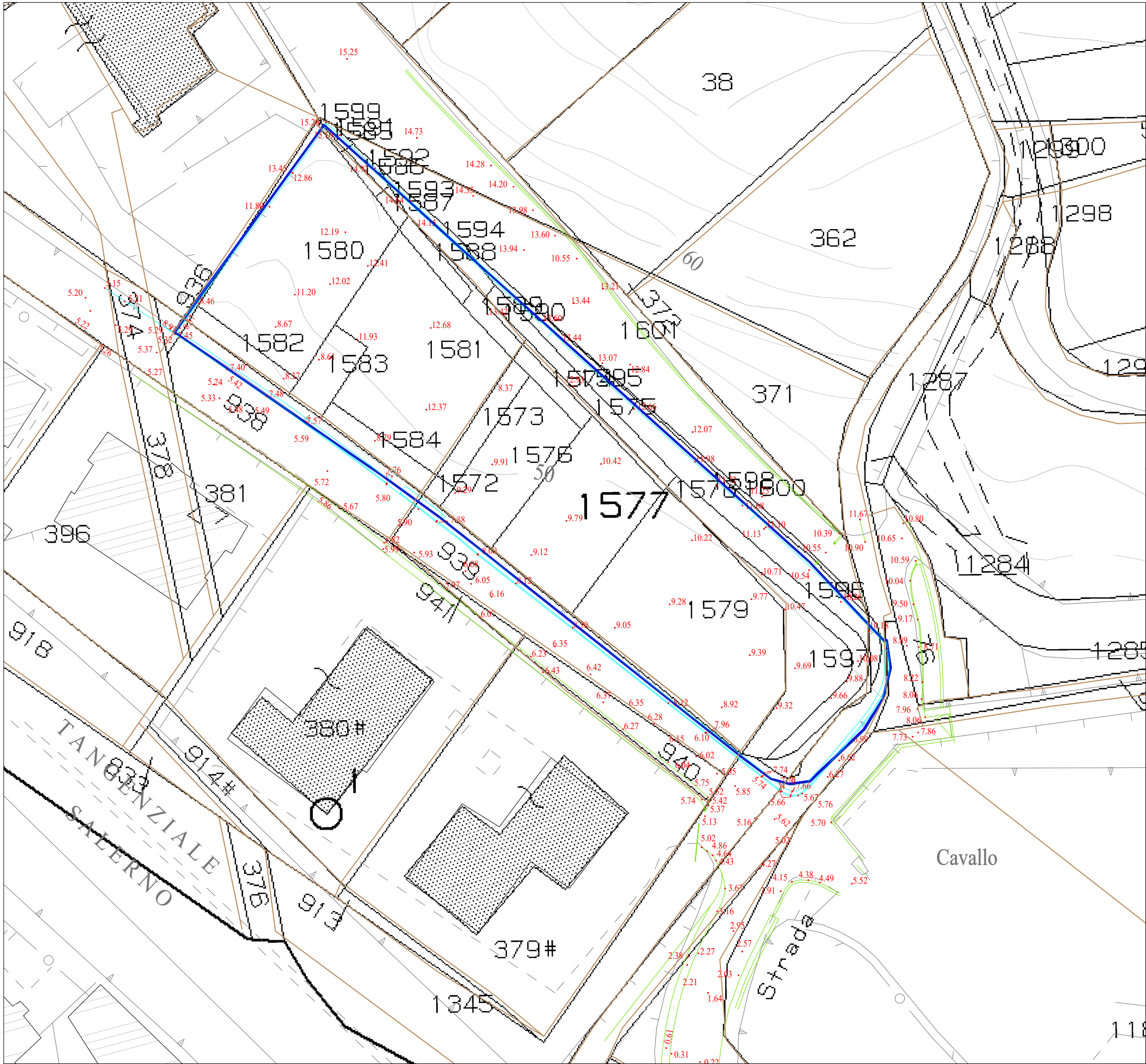

LEGENDA

LINEA DELIMITAZIONE COMPARTO 17  
DEFINITA DAL PUC

EDIFICI AEROFOTOGRAMMETRIA

MURI-ELEMENTI DEFINITI  
AEROFOTOGRAMMETRIA

ELEMENTI DI CONFINE ESISTENTI  
NELL'AMBITO DEL COMPARTO-RILEVATI  
TOPOGRAFICAMENTE

MARCIAPIEDI ESISTENTI-RILEVATI  
TOPOGRAFICAMENTE